



COMUNE DI BUSSOLENO
PROVINCIA DI TORINO

PIANO REGOLATORE GENERALE COMUNALE
approvato, ai sensi dell'art. 15 della Legge Regionale 05/12/1977, n. 56 e s.m.i.,
con delibera della Giunta Regionale n. 21-11637 del 22/06/2009

**VARIANTE PARZIALE N. 1
RIPERIMETRAZIONE NUCLEI STORICI
BORGATE ARGIASSERA E RICHIETTERA**

AI SENSI DELL'ART. 17 LEGGE REGIONALE 98/77
Varante n. 1 art. 17 adozione definitiva con delibera c.c. 52 del

TAV. 5/A
STATO
ATTUALE
PERIMETRAZIONI

NUCLEI MINORI DI VALORE
STORICO-AMBIENTALE

ALLEGATO TECNICO
L.R. 96/77 e s.m.i.
ART. 14 - 1 - 2/8)

Il Sindaco

Il Segretario Comunale

Il Progettista

a cura di: prof. arch. Franco PRIZZON
Via Varallo 28/A, 10153 Torino
tel 011 888600 - fax 011 8396327 - email: area@areatorino.it
Aggiornamento cartografico dicembre 2006

Data: febbraio 2011

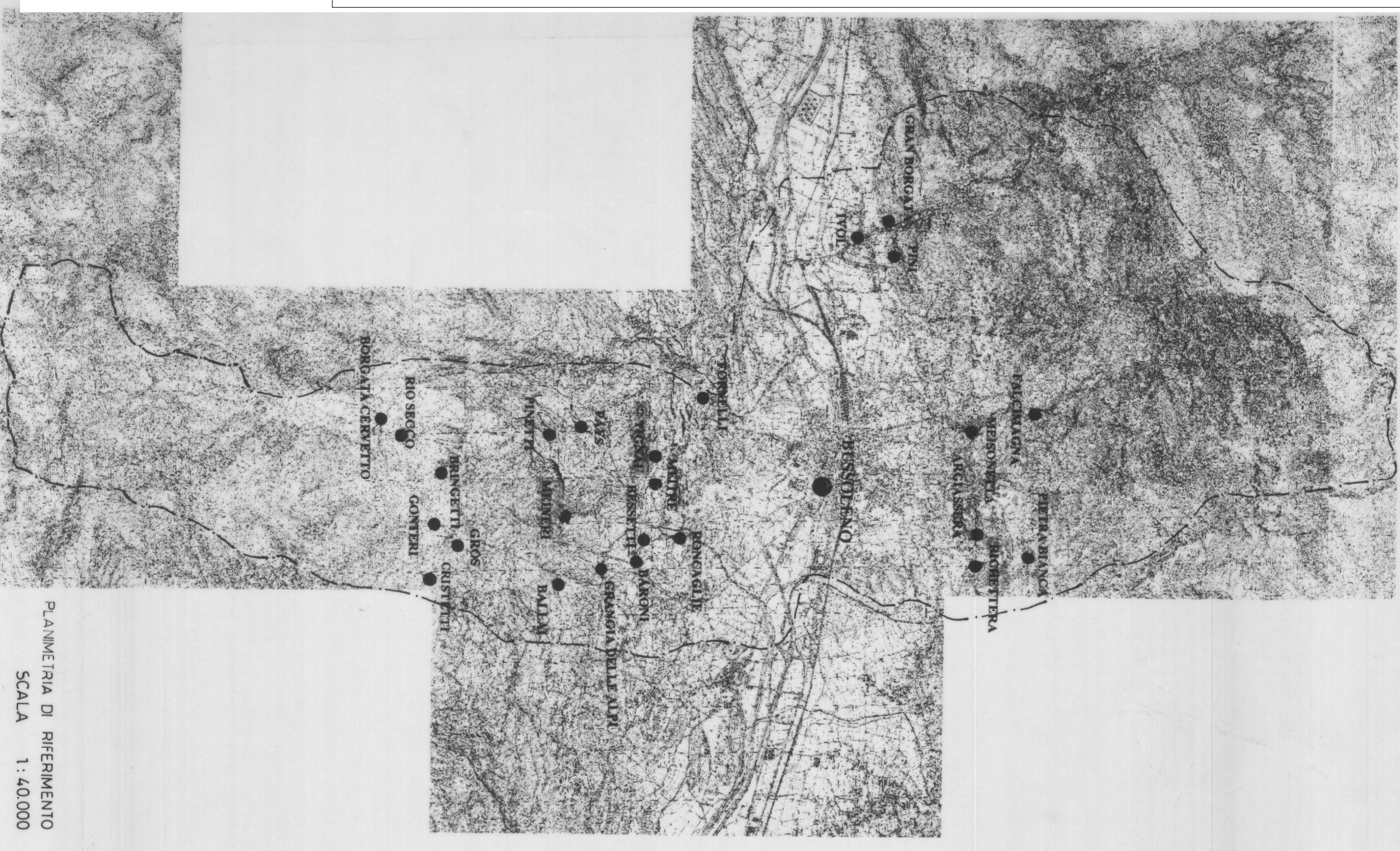

PLANIMETRIA DI RIFERIMENTO
SCALA 1:40.000

